

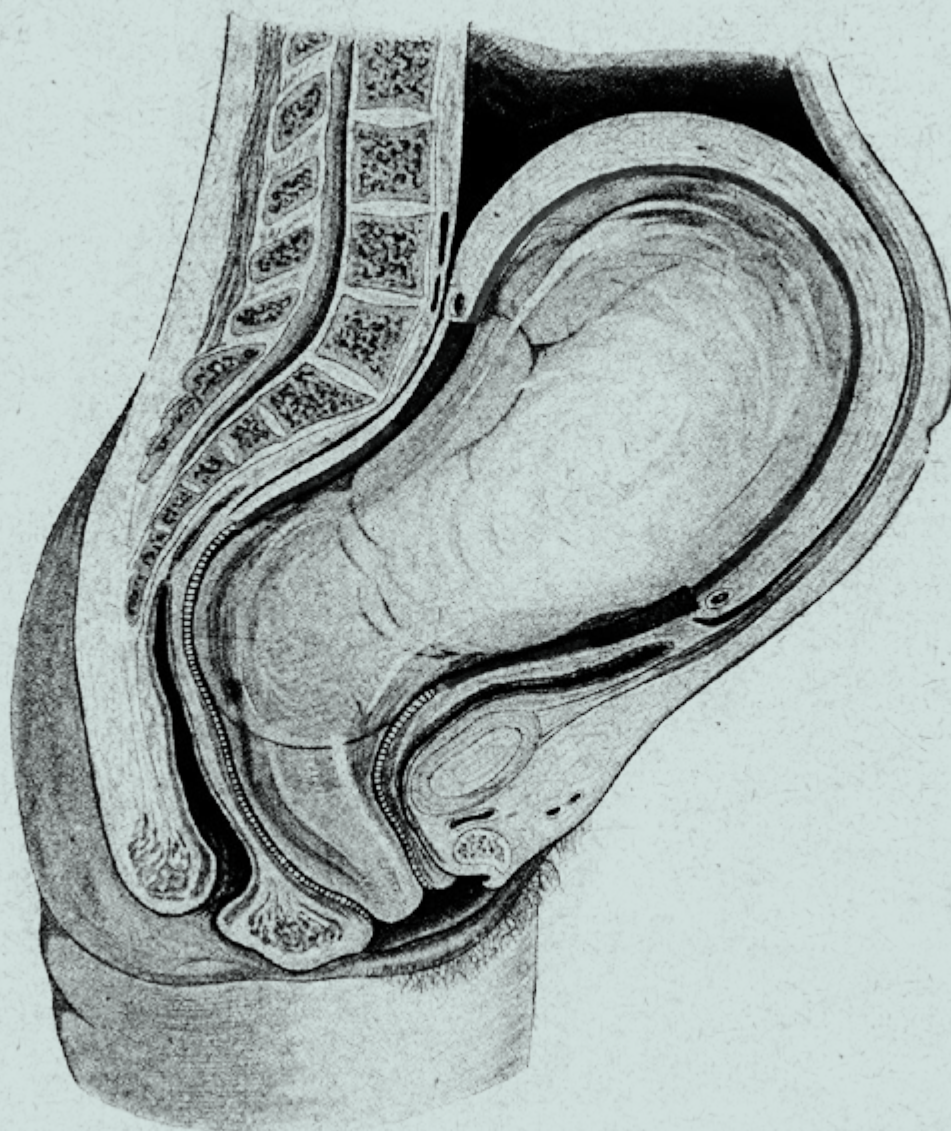

**TLHE**

Traditionelle Lehre der  
Hebammen- und Entbindungskunst

BSBK | Beratung Schulung Barbara Kosfeld · Hangstraße 15 · 52076 Aachen



**TLHE-Grundkurs**  
Hamburg 2018

## Seminarbeschreibung Grundkurs Hamburg 2018

Der Grundkurs zur Traditionellen Lehre der Hebammen- und Entbindungskunst lehrt in fünf Modulen tradiertes, bis heute aktuelles Wissen rund um die Geburt aus der praktischen Erfahrung der großen Lehrer und Lehrerinnen ihres Faches aus dem 17. bis 20. Jahrhundert.

Alle Module begleiten die in der Geburtshilfe Tätigen mit klaren Beschreibungen und Handlungsanweisungen, so werden insbesondere kausale Zusammenhänge in Schwangerschaft,

Geburt und Wochenbett aufgezeigt. Die Vermittlung gültiger geburtshilflicher Regeln kann die Teilnehmer zu professionellem und achtsamem Umgang mit den Ihnen anvertrauten Frauen befähigen. Das Erreichen nachhaltig guter Arbeitsergebnisse ist die Folge.

Das Seminar richtet sich an Mediziner, Hebammen, geburtshilfliches Personal und verwandte Berufsgruppen, die ihr Hintergrundwissen vertiefen und ihr Tun reflektieren möchten.

<b>Modul 1</b>	<b>Schwangerenbetreuung</b>	<b>14.09.2018 – 16.09.2018</b>	<b>GRK-DHH-2018-00002</b>
----------------	-----------------------------	--------------------------------	---------------------------

**Inhalt** Schulung der Grundlagen von Gesundheitsförderung und Prävention in der präpartalen Lebensphase, Erstellung von Flussdiagrammen zur Einordnung schwangerschaftsrelevanter Betreuungsabläufe

**Ziel** Vertiefung der Kenntnisse zu Inhalten der Betreuung und Versorgung gesunder Schwangerer in Abgrenzung der Behandlung von an der Schwangerschaft erkrankten Frauen, Vertiefung der Hintergründe schwangerschaftsbedingter Erkrankungen und ihrer Prognose

**Methode** Fachvortrag, PowerPoint-Präsentation, kooperatives Arbeiten

<b>Modul 2</b>	<b>Geburtsvorbereitung</b>	<b>15.10.2018 – 17.10.2018</b>	<b>GRK-DHH-2018-00003</b>
----------------	----------------------------	--------------------------------	---------------------------

**Inhalt** Vorbereitende Aufklärung werdender Eltern, Erläuterung zur Logik des Zusammenwirkens der Geburtsfaktoren in Beurteilung von regelrechten und regelwidrigen Vorgängen bei Geburtsbeginn, Zuordnung der Anzeichen des Geburtsbeginns, Notwendigkeiten der indizierten Geburtseinleitung

**Ziel** Stärkung des Verständnisses der funktionalen Anatomie und Physiologie am Ende der Schwangerschaft, Möglichkeiten des praktischen Einsatzes von Hilfsmitteln zur Förderung des regelrechten Geburtsbeginns

**Methode** Fachvortrag, Demonstrationen von Hilfsmitteln, fachlicher Austausch

<b>Modul 3</b>	<b>Regelrechter Geburtsverlauf</b>	<b>22.11.2018 – 24.11.2018</b>	<b>GRK-DHH-2018-00003</b>
----------------	------------------------------------	--------------------------------	---------------------------

**Inhalt** Repetition der Geburtsmechanik und ihrer Einflüsse auf den Verlauf der Geburt, Reflexion der Zuordnung physiologischer und pathologischer Befunde mit Blick auf eine ganzheitliche Betreuung der Gebärenden und des Neugeborenen

**Ziel** Aktualisierung, Erweiterung und Vertiefung geburtshilflicher Kenntnisse und Kompetenzen in der Geburtsleitung

**Methode** PowerPoint-Vortrag, kooperatives Arbeiten, Vorstellung von Geburtsplänen und Dokumentationsvorlagen

---

## Seminarbeschreibung Grundkurs Hamburg 2018

---

<b>Modul 4</b>	<b>Regelwidriger Geburtsverlauf</b>	<b>14.12.2018 – 16.12.2018</b>	<b>GRK-DHH-2018-00003</b>
Inhalt	Überwachungsanforderung bei Abweichung vom regelrechten Geburtsverlauf, forensische Aspekte der Geburtsleitung und ihre Dokumentation bezüglich kommunikativer und interdisziplinärer Anforderung, Notfallmanagement		
Ziel	Vertiefende Schulung von zielgerichteten Handlungsabläufen, geburtsleitenden Kriterien zum Erhalt der Frauengesundheit, Standards zur Überwachung des Fötens während komplizierter Geburtsverläufe		
Methode	Sichtung aktueller Fachveröffentlichungen, Fachvortrag, Übung am Phantom		
<b>Modul 5</b>	<b>Pflege im Frühwochenbett</b>	<b>18.01.2019 – 20.01.2019</b>	<b>GRK-DHH-2018-00004</b>
Inhalt	Aspekte der Frühwochenbettspflege zum Erhalt der mütterlichen und kindlichen Gesundheit, Zuordnung und Verständnis der Pflege und Versorgung im Krankheits- und Gesundheitsfall		
Ziel	Schulung von schnellen Zuordnungs- und Behandlungswegen, Möglichkeiten der Zusammenarbeit mit bestehenden Frühwarnsystemen und Netzwerken, Anwendung von Heil- und Hilfsmitteln im Frühwochenbett		
Methode	Vorstellung von Wochenbettpflegeplänen, Fachvortrag, Anatomie des Frühwochenbettes, kooperatives Arbeiten		
<b>M 1 - 5</b>	<b>Komplettbuchung Grundkurs</b>	<b>14.09.2018 – 20.01.2019</b>	<b>GRK-DHH-2018-00005</b>

---

## Allgemeine Informationen Grundkurs Hamburg 2018

---

Anerkennung	Hebammenverbände im In- und Ausland und Gesundheitsämter erkennen die Weiterbildung mit den angegebenen Unterrichtseinheiten pro Seminar an. Förder- und Qualifizierungseinrichtungen unterstützen Fortbildungsanfragen mit bis zu 50% iger Übernahme der Seminargebühr.
Zielgruppe	Mediziner, Hebammen, geburtshilfliches Personal und verwandte Berufsgruppen
Umfang	105 Unterrichtseinheiten (21 Unterrichtseinheiten je Modul)
Seminarzeiten	09:00 – 15:45 Uhr
Seminargebühr	– Komplettbuchung (Modul 1 – 5)..... 3.200,- € – Modul 1 ..... 660,- € – Modul 2 bis 4 (nur zusammen buchbar)..... 1.980,- € – Modul 5..... 660,- €  Alle Preise zuzüglich Mehrwertsteuer.  In der Seminargebühr enthalten sind das Kurshonorar, ausführliche Seminarunterlagen und die Teilnahmebestätigung.
Dozenten	Barbara Kosfeld Health Care Management MSc, MBA, Hebamme, Lehrbeauftragte für Hebammenwissenschaften der Donau-Universität Krems  Uta Belau Health Care Management MSc, Hebamme, wissenschaftliche Mitarbeiterin BSBK, Seminarleitung
Veranstaltungsort	Jugendherberge Horner Rennbahn Rennbahnstraße 100 22111 Hamburg
Anmeldung	per Post: BSBK · Hangstraße 15 · 52076 Aachen per Fax : +49 (0)241 99 71 14 41 per E-Mail: <a href="mailto:seminare@tlhe.de">seminare@tlhe.de</a>  Nach Eingang Ihres Anmeldeformulars erhalten Sie von uns die schriftliche Reservierungsbestätigung und Ihre Rechnung.
Ansprechpartner	Uta Belau, MSc Telefon: +49 (0)151 1000 49 26

---

## Anmeldung Grundkurs Hamburg 2018

Bitte senden Sie das  
Anmeldeformular:

**per Fax an:** +49 (0)241 99 71 14 41  
**per Post an:** BSBK · Hangstraße 15 · 52076 Aachen  
**per E-Mail an:** [seminare@tlhe.de](mailto:seminare@tlhe.de)

Hiermit melde ich mich verbindlich an.

Name	Straße/Nr.
Vorname	PLZ/Ort
Geburtsdatum	Telefon
Beruf	E-Mail

<b>Module 1 – 5</b>	GRK-DHH-2018-00005	14.09.2018 – 20.01.2019	€ 3.200,- *
<b>Modul 1</b>	GRK-DHH-2018-00002	14.09.2018 – 16.09.2018	€ 660,- *
<b>Modul 2 – 4</b>	GRK-DHH-2018-00003	15.10.2018 – 17.10.2018 22.11.2018 – 24.11.2018 14.12.2018 – 16.12.2018	€ 1.980,- *
<b>Modul 5</b>	GRK-DHH-2018-00004	18.01.2019 – 20.01.2019	€ 660,- *

\* Alle Preise zuzüglich Mehrwertsteuer.

Ich wurde geworben von:	Name	Geburtsdatum
	Vorname	E-Mail

Einwilligung zur Speicherung von personenbezogenen Daten: Mit der Speicherung, Verarbeitung und Nutzung meiner oben angegebenen Daten durch den Veranstalter im Zusammenhang mit der Durchführung der Veranstaltung bin ich einverstanden. Ich werde darüber informiert, dass diese Einwilligung jederzeit ohne Nachteile widerrufen werden kann. Einer Weitergabe der Daten an Dritte stimme ich nicht zu.

Ich habe die Allgemeinen Geschäftsbedingungen (AGB) gelesen und bestätige mein Einverständnis mit meiner Unterschrift. Die AGB finden Sie auf der nachfolgenden Seite.

Ort, Datum und Unterschrift |

---

## Allgemeine Geschäftsbedingungen (AGB) Grundkurs Hamburg 2018

---

1. Die Anmeldung erfolgt schriftlich nur durch das unterschriebene Anmeldeformular.
2. Ihre Reservierungsbestätigung und Rechnung erhalten Sie nach Eingang Ihrer Anmeldung.
3. Der Teilnehmerplatz ist mit der Reservierungsbestätigung fest gebucht.
4. Die Teilnehmenden werden in der Reihenfolge der Anmeldung berücksichtigt. Falls die maximale Teilnehmerzahl überschritten wird, werden sie benachrichtigt und auf Wunsch auf die Warteliste gesetzt.
5. Bei Nichterreichen der Mindestteilnehmerzahl sowie bei wichtigen, von uns nicht zu vertretenden Gründen behalten wir uns vor, die Veranstaltung abzusagen. In diesem Fall wird die Seminargebühr vollumfänglich zurückerstattet.
6. Eine Stornierung seitens der Teilnehmenden muss schriftlich erfolgen, sie ist bis 3 Monate vor Beginn des ersten Moduls einer Seminarreihe kostenfrei. Bei Buchung einzelner Module oder bei Buchung von Expertenzirkeln ist die Stornierung bis 3 Monate vor Seminarbeginn ebenfalls kostenfrei.
7. Ein Seminarbesuch kann aus zwingenden Gründen von einem Termin auf eine andere Durchführung des entsprechenden Moduls innerhalb der nächsten 12 Monate umgebucht werden. Eine Umbuchung ist nur einmalig und nur bis 8 Wochen vor Seminarbeginn möglich. Die Umbuchungsgebühr beträgt 50,- €. Eine Umbuchung ist nur bei Komplettbuchung des gesamten Grundkurses möglich.
8. Bei späterer Stornierung wird die gesamte Gebühr berechnet, es sei denn, Sie stellen eine Ersatzperson, die Ihren Teilnehmerplatz übernimmt. Dies ist bis 3 Tage vor Seminarbeginn möglich.
9. Es ist Sache der Teilnehmenden, allfällige Versicherungen abzuschließen. BSBK erbringt keine Versicherungsleistungen und kann für Schäden aus Unfall, Krankheit, Diebstahl, usw. nicht haftbar gemacht werden. Wir empfehlen den Abschluss einer Rücktrittsversicherung.
10. Die Teilnehmenden gestalten das Seminar sowohl inhaltlich als auch didaktisch mit, der angekündigte Seminarinhalt wird durch den Dozenten gewährleistet.
11. Ein elektronisches Skript wird nach dem Seminar per E-Mail versendet. Die Teilnehmenden geben während des Seminars ihre aktuelle E-Mail mit einem E-Mail-Postfach an, das den Empfang zulässt.
12. Bei dem Ausfall von Dozenten behalten wir uns vor, einen Ersatzdozenten zu stellen. In diesem Fall besteht kein Anspruch auf Rücktritt oder Rückerstattung.
13. In Fällen von höherer Gewalt behalten wir uns vor, den Veranstaltungsort zu verlegen oder die Absage der Veranstaltung vorzunehmen.
14. Gerichtsstand für Streitigkeiten aus der vorliegenden Vereinbarung ist Aachen.

Stand Januar 2017 - Alle früheren Angaben und Preise verlieren ihre Gültigkeit.